

INFORMATION



◎ 사전등록

- 사전등록 마감일 : 2014년 11월 7일(금)까지
- 사전등록은 홈페이지(www.lungca.or.kr)에서 받고 있습니다.
- 이메일 또는 우편으로는 접수되지 않습니다.
- 당일 현장등록은 혼잡하오니 온라인 사전등록을 이용하시기 바랍니다.
- 마감일 이후에는 현장등록을 이용하여 주시기 바랍니다.
- 사전등록비는 on-line (무통장, 인터넷 및 폰뱅킹) 입금만 됩니다.
- Workshop과 추계학술대회 등록비가 다르오니 이 점 유의하시어 입금바랍니다.

◎ 학술대회 등록비

■ Workshop 등록비

구분	전문의	전공의 및 기타
사전등록	30,000원	20,000원
현장등록	40,000원	30,000원

■ 학술대회 등록비

구분	전문의	전공의 및 기타
사전등록	50,000원	20,000원
현장등록	60,000원	30,000원

- 등록비 송금 방법 [무통장, On-line 송금으로만 받습니다.]
- 송금처 : 신한은행 : 100-029-295921 (대한폐암학회)
- 등록비 송금 시 반드시 등록 시 기재한 송금인으로 입금하셔야 됩니다.

◎ 초록제출 안내

- 초록접수 기간 : 2014년 10월 31일(금)까지
- 이메일 또는 우편으로는 접수되지 않습니다.
- 자유연제 초록은 구분 없이 접수 후 학술위원회에서 확인 후에 구연, 포스터를 구분하고 알려드립니다.
- 배정 후에 구연, 포스터 발표를 준비해주시기 바랍니다.
- 포스터 발표는 E-post로 진행할 예정입니다.
- 대한폐암학회 추계학술대회 홈페이지 (http://www.lungca.or.kr/abstract/2014_fall/info.html) 로 제출하시기 바랍니다.

◎ 오시는 길



대한폐암학회
서울시 중로구 혜화로 5길 12 크라운빌 본관 4층 (명륜가 36-18)

TEL : 02-741-8540 FAX : 02-741-8539

E-mail : kaslc@lungca.or.kr

110-5221

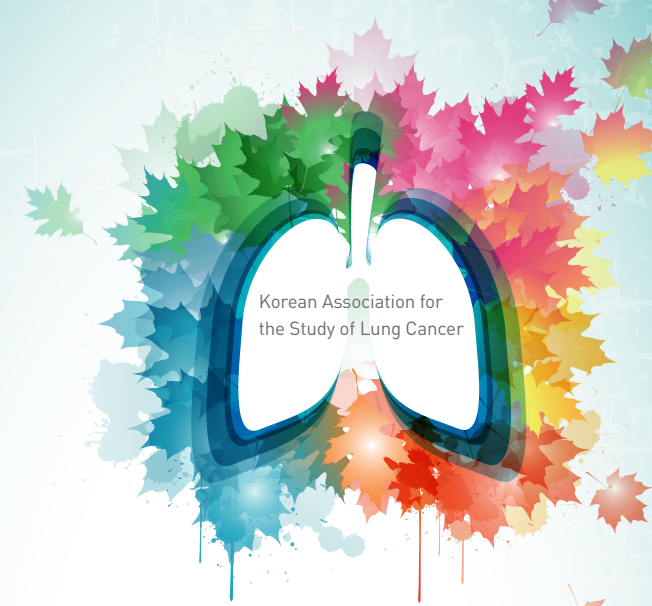

Korean Association for
the Study of Lung Cancer

2014 대한폐암학회 Workshop 및 추계학술대회

일시 : 2014년 11월 20일(목) | Workshop
2014년 11월 21일(금) | 추계학술대회

장소 : 서울밀레니엄힐튼호텔
평점 : Workshop 4점, 추계학술대회 6점



대한폐암학회

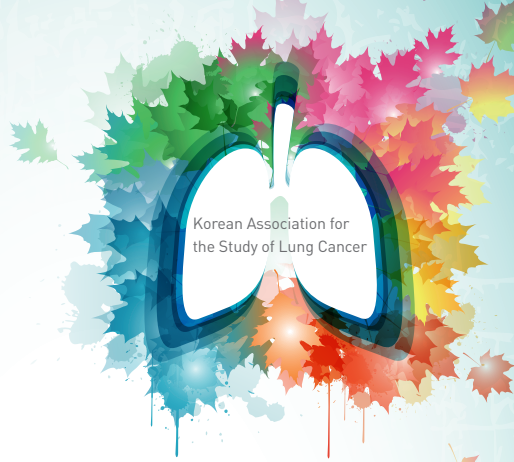

Korean Association for the Study of Lung Cancer

PROGRAM

2014 대한폐암학회 Workshop 및 추계학술대회

INVITATION

존경하는 대한폐암학회 회원 여러분, 안녕하십니까?

2014년 대한폐암학회 추계학술대회를 다가오는 11월 21일(금)에 '서울밀레니엄호텔'에서 개최합니다.

이번 추계학술대회에서는 오전 Session에는 'Thymic Carcinoma' 라는 주제로 다학제간 토론회로 진행되는 Interactive session과 폐암 검진 권고안에 대한 Symposium을 준비하였습니다. 그리고 오후 Session에는 폐암에 대한 다양한 주제들이 발표될 수 있도록 구연과 초청강연으로 진행될 예정입니다. 훌륭한 연제들이 구연, 포스터로 발표될 수 있도록 많은 참여를 부탁드립니다.

아울러 올해부터는 학회원 여러분의 다양한 요구를 수용하고자 추계학술대회 전날 워크샵을 개최하기로 하였습니다. 이번 추계학술대회 전일인 11월 20일(목)에는 'Diagnosis and Non-Surgical Treatment' 와 'Surgical Treatment' 두 개의 Room으로 나누어 워크샵이 진행될 예정입니다. 폐암과 관련 지식을 과별로 집중적이고 흥미롭게 배울 수 있는 기회가 될 것으로 생각합니다.

2014년 추계학술대회 및 워크샵에 학회원 여러분의 많은 관심과 참석을 부탁드립니다.

감사합니다.

2014년 9월

대한폐암학회 이사장 김 영 환

2014 대한폐암학회 Workshop | 일시 : 2014년 11월 20일(목) 장소 : 서울밀레니엄힐튼호텔 평점 : 4점

그랜드볼룸 I, II			그랜드볼룸 III		
Diagnostic issues of Lung cancer and Bone Metastasis			Surgical Treatment		
11:00 ~	Registration				
11:50 ~ 12:00	Opening Remark		김영환 이사장		
12:00 ~ 13:00	Luncheon Symposium 1 Treatment strategies to overcome EGFR-TKI resistance		좌장: 강진형 (가톨릭의대) 안영주 (성균관대의대)		
13:00 ~ 13:30	Coffee Break				
Session I Treatment of Bone metastasis & Skeletal related events 좌장: 조문준 (충남의대), 이계영 (건국대의대)			Session I Pulmonary metastasis 좌장: 김동관 (울산의대), 조덕근 (가톨릭의대)		
13:30 ~ 13:55	Radiologic imaging	지원희 (가톨릭의대)	13:30 ~ 14:00	Current and expanded indication of pulmonary metastasectomy	이해원 (원자력 병원)
13:55 ~ 14:20	Nuclear medicine	맹진철 (서울의대)	14:00 ~ 14:30	Pulmonary metastasectomy: issues in surgical approach	김영대 (부산의대)
14:20 ~ 14:45	Radiation therapy	조재호 (연세의대)	14:30 ~ 15:00	Treatment outcomes and prognostic factors	나국주 (전남의대)
14:45 ~ 15:10	Surgical treatment	이중서 (성균관대의대)	15:00 ~ 15:30	Repeated pulmonary metastasectomy	김홍관 (성균관대의대)
15:10 ~ 15:35	Medical treatment	최창민 (울산의대)	15:30 ~ 15:40	Q & A	
15:35 ~ 15:45	Q & A				
15:45 ~ 16:00	Coffee Break				
Session II Diagnostic issues in lung cancer 좌장: 이경수 (성균관대의대), 이건국 (국립암센터)			Session II Surgical treatment of T4 NSCLC 좌장: 임승평 (충남의대), 김길동 (울지의대)		
16:00 ~ 16:30	Radiological staging issue	이경수 (성균관대의대)	16:00 ~ 16:20	Chest wall and vertebra invading tumor	이창영 (연세의대)
16:30 ~ 17:00	Bronchoscopic diagnosis	옥철호 (고신대의대)	16:20 ~ 16:40	Pancoast tumor	김형철 (울산의대)
17:00 ~ 17:30	Molecular diagnosis of lung cancer	최윤라 (성균관대의대)	16:40 ~ 17:00	Carina invading tumor	김진국 (성균관대의대)
17:30 ~ 17:40	Q & A		17:00 ~ 17:20	Great vessel invading tumor	강창현 (서울의대)
			17:20 ~ 17:30	Q & A	

2014 대한폐암학회 추계학술대회 | 일시 : 2014년 11월 21일(금) 장소 : 서울밀레니엄힐튼호텔 평점 : 6점

그랜드볼룸 I, II (메인 강의장)		
08:30 ~	Registration	
08:50 ~ 09:00	Opening Remark	
Symposium I Thymic carcinoma - Interactive session 좌장: 김주향 (연세의대), 심영숙 (성균관대의대)		
09:00 ~ 09:20	Pathology	최우덕 (전남의대)
09:20 ~ 09:40	Surgery	김영태 (서울의대)
09:40 ~ 10:00	Radiation oncology	안용진 (성균관대의대)
10:00 ~ 10:20	Oncology	박건욱 (계명대의대)
10:20 ~ 10:30	Q & A	
10:30 ~ 10:50	Coffee Break	
Symposium II 좌장: 김영환 (서울의대)		
10:50 ~ 11:20	폐암검진 권고안 개발방법, 폐암검진의 이득과 위해	신승수 (아주의대)
11:20 ~ 11:40	폐암검진 대상과 검사방법, 폐암 검진의 질 관리	장승훈 (한림의대)
11:40 ~ 11:50	Q & A	
Luncheon Symposium 2 좌장: 이춘택 (서울의대)		
11:50 ~ 13:00	Development of EGFR-TKIs and Companion Diagnostics	
13:00 ~ 13:20	General Assembly	
13:20 ~ 13:40	Coffee Break	
Oral Session - A 좌장: 노미숙 (동아대의대), 구진모 (서울의대)		
13:40 ~ 14:00	구연 발표	
Invited Lecture		
14:00 ~ 14:20	CT findings of Advanced Lung Adenocarcinoma harboring a EGFR mutation & EML4-ALK translocation.	김미영 (울산의대)
14:20 ~ 14:40	Simultaneous diagnostic platform of genotyping highlights significantly high ALK rearrangement in advanced non-small-cell lung cancer	김태정 (가톨릭의대)
Oral Session - B 좌장: 김연실 (가톨릭의대), 백희중 (원자력병원)		
14:40 ~ 15:00	구연 발표	
Invited Lecture		
15:00 ~ 15:20	Radiotherapy for early stage non-small cell lung cancer	김재성 (서울의대)
15:20 ~ 15:40	Image-guided surgery in lung cancer	김현구 (고려대의대)
15:40 ~ 16:00	Coffee Break	
Oral Session - C 좌장: 이재철 (울산의대), 강태원 (고신대의대)		
16:00 ~ 16:20	구연 발표	
Invited Lecture		
16:20 ~ 16:40	ALK 양성 폐암에서의 치료 내성 및 극복 방안	노진경 (울산의대)
16:40 ~ 17:00	Non coding RNA in lung cancer	진은정 (원광대의대)
17:00 ~ 19:00	Award ceremony and Dinner	

21일 - 추계학술대회 | 08:30 ~ 17:00 부스전시 및 포스터 전시 | 장소 : 그랜드볼룸 III